



Freitag, 10. April 2020
NR. 86 RDR01

Die Molkerei am Bahnhof war bis 1979 in Betrieb

Wenn der Bauer die Milch bringt



Den Kranwagen Faun LK 5 der Firma Rosenkranz

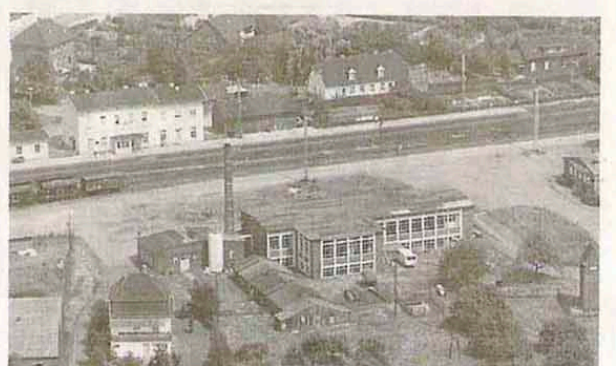
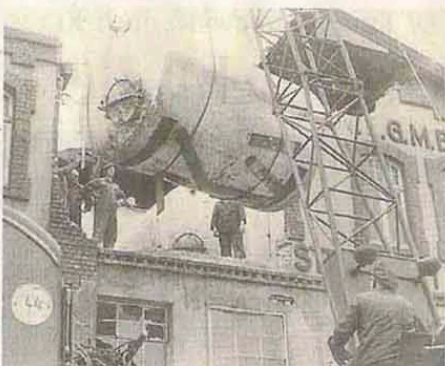

Diese beiden historischen Bilder zeigen das Originalfahrzeug, das Peter Sacher nun als Modell nachgebaut hat, beim Bergen von Milchbehältern und am Ladestrang.

In seinem Archiv hat Peter Sacher ein Foto vom Neubau der Molkerei am Ladestrang mit Blick auf den Bahnhof gefunden.