Abteilung:
Lastkraftwagen u. Motoren.

MAGIRUS-KRAFTWAGEN

Für Feuerwehr, Industrie u. alle sonstigen Geschäftszweige

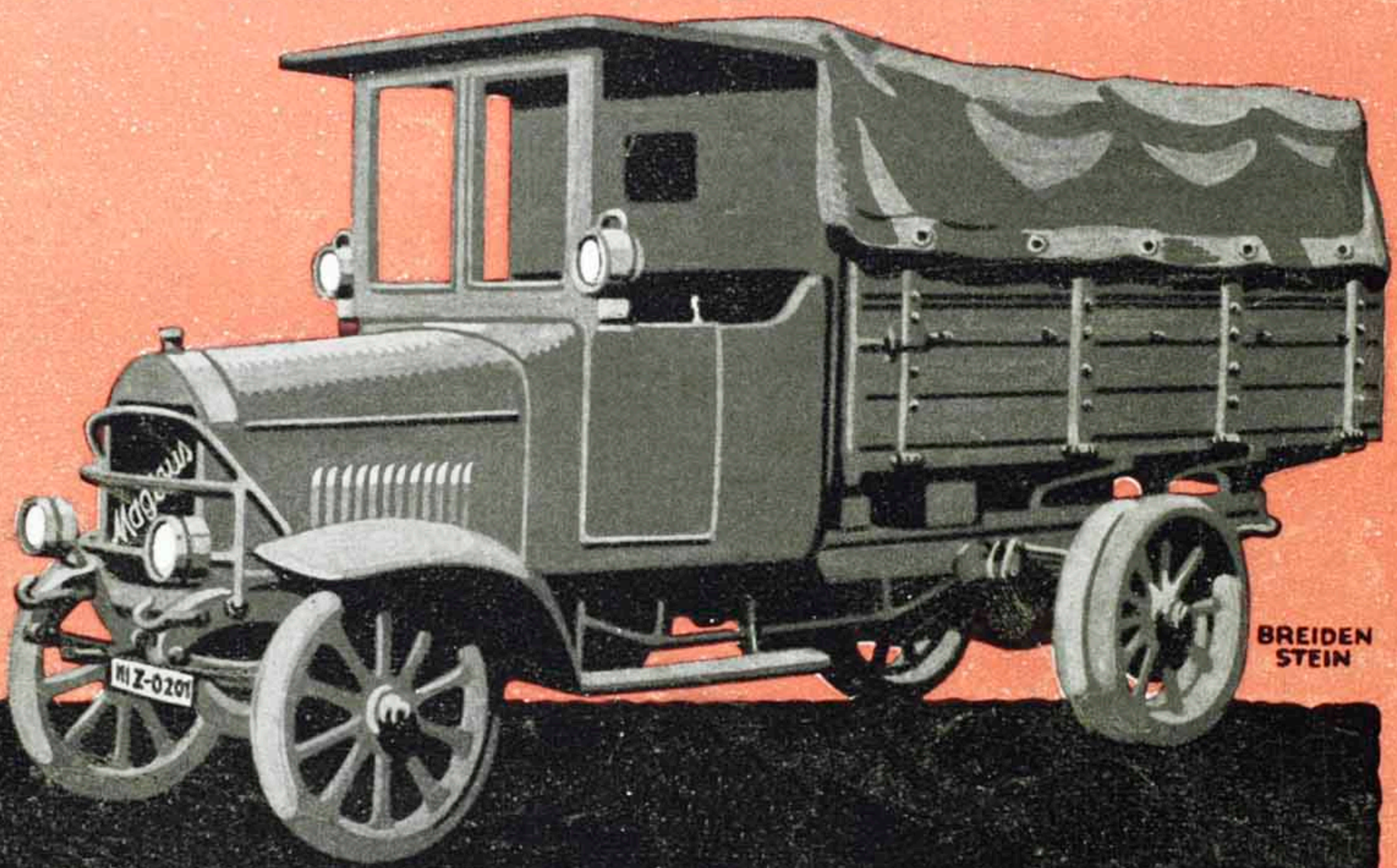

C.D.MAGIRUS A.G.
ULM AN DER DONAU

Fahrzeugfabrik
für Industrie-u. Städtebedarf.

Fabrik Berlin:
Magirus Werk Berlin G.m.b.H.
Berlin-Tempelhof
Bessemer-Strasse 2

Ausführliche Angebote auf Wunsch und kostenlos.

C·D·MAGIRUS A·G·ULM A·D·

Magirus-Kraftwagen
* Magirus-Motoren *

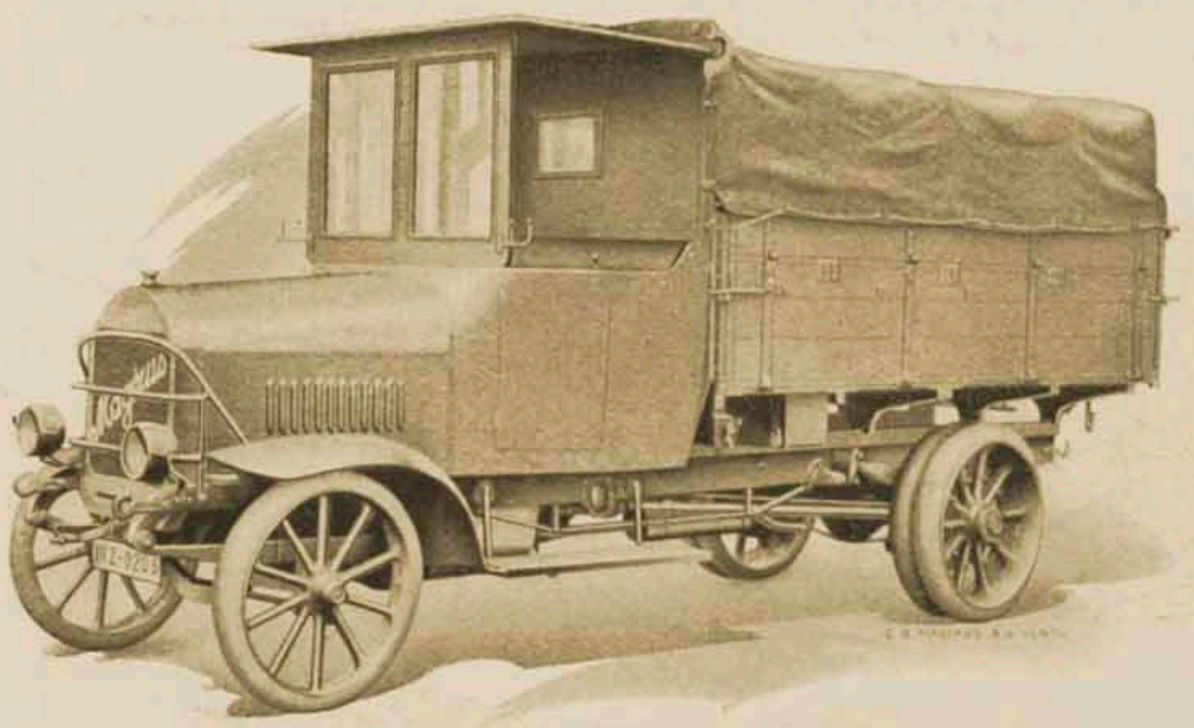

Die C. D. Magirus Aktiengesellschaft in Ulm genießt seit vielen Jahren einen Weltruf und ihre Fabrikate erfreuen sich größter Beliebtheit.

Ein großzügiges Konstruktionsbüro gewährleistet weitgehendste Erfüllung der Wünsche unserer Kundschaft.

Die ausgedehnten Werkstätten sind mit den modernsten Arbeitsmaschinen ausgerüstet.

Wo ein Magirus-Lastwagen und Magirus-Spezialwagen im Betrieb sich befindet, zeichnet er sich aus durch

große Wirtschaftlichkeit

tadelloses Funktionieren

Betriebssicherheit.

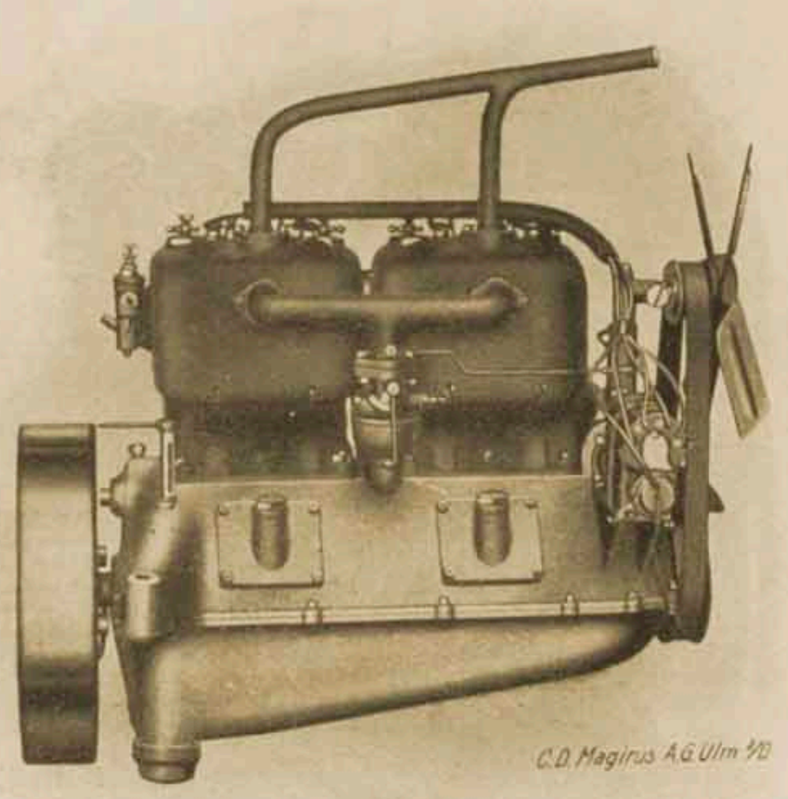

Die nebenstehenden Abbildungen geben einen ungefähren Anhalt über die Art unserer Fabrikate und die Leistungsfähigkeit unserer Firma.

C·D·MAGIRUS A·G·ULM A·D·

Omnibusse

in jeder gangbaren Größe.

Aufbauten und Inneneinrichtung werden in eigenen Spezial-Werkstätten gefertigt.

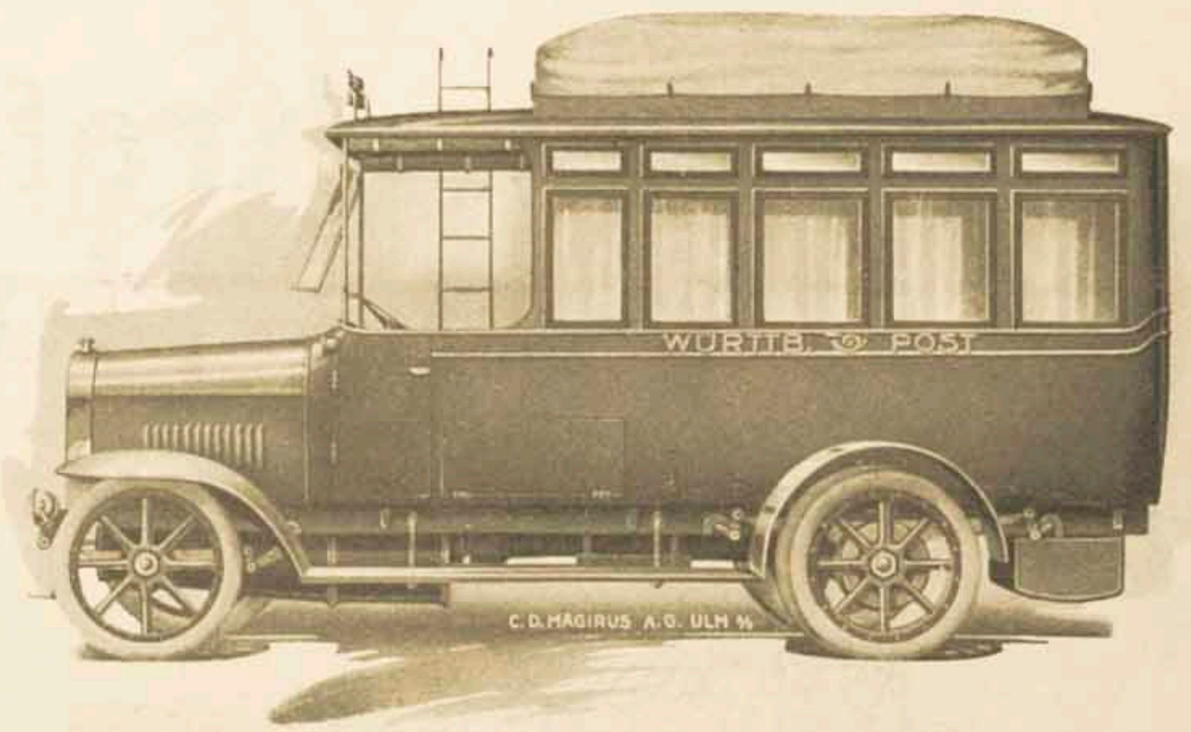

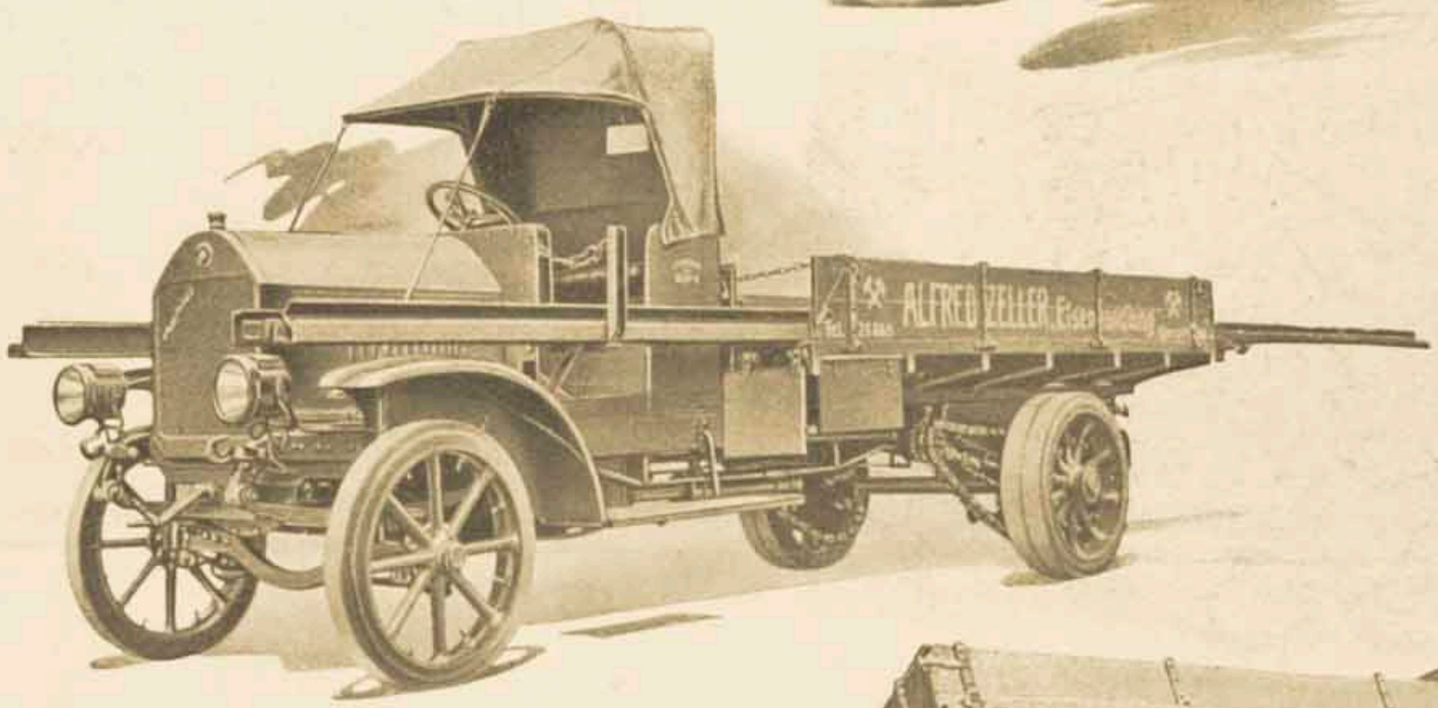

Spezialwagen

zum Transport von Langeisen und anderen sperrigen Gütern.

Kippwagen

zum Kippen nach der Seite und nach hinten.

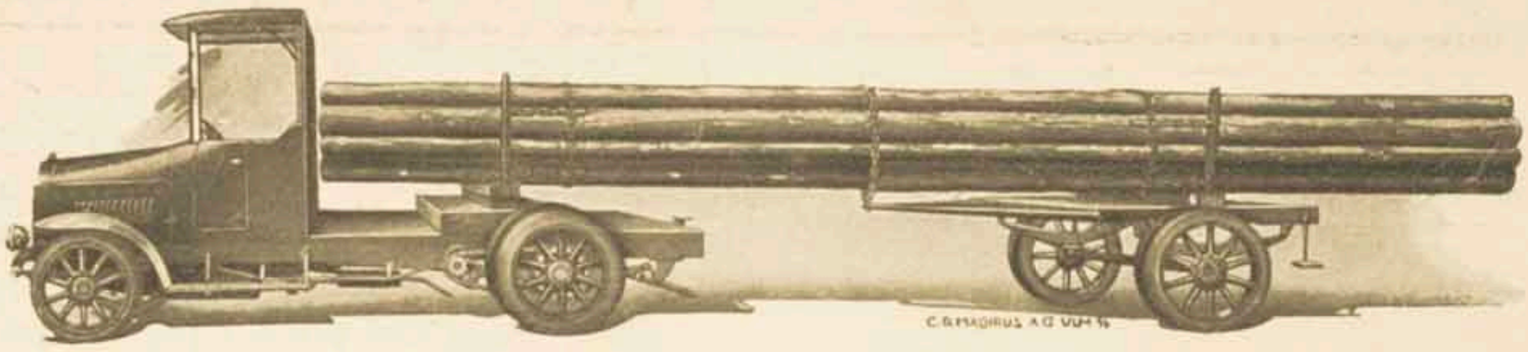

Langholz-Transportwagen.

Die C. D. Magirus Aktiengesellschaft ist jederzeit gern bereit, auf Wunsch kostenlose und ausführliche Spezialofferten auszuarbeiten, sowie ihre Vertreter und Reiseingenieure zu besonderen Besprechungen zu ihrer Kundschaft zu entsenden. Im Bedarfsfalle wird gebeten, von der Firma ausführl. Angebot und Kataloge zu verlangen.

C·D·MAGIRUS A·G
ULM AN DER DONAU

Fabrik für Feuerwehr-u· Specialfahrzeuge
✱Geräte für Industrie-u· Städtebedarf✱

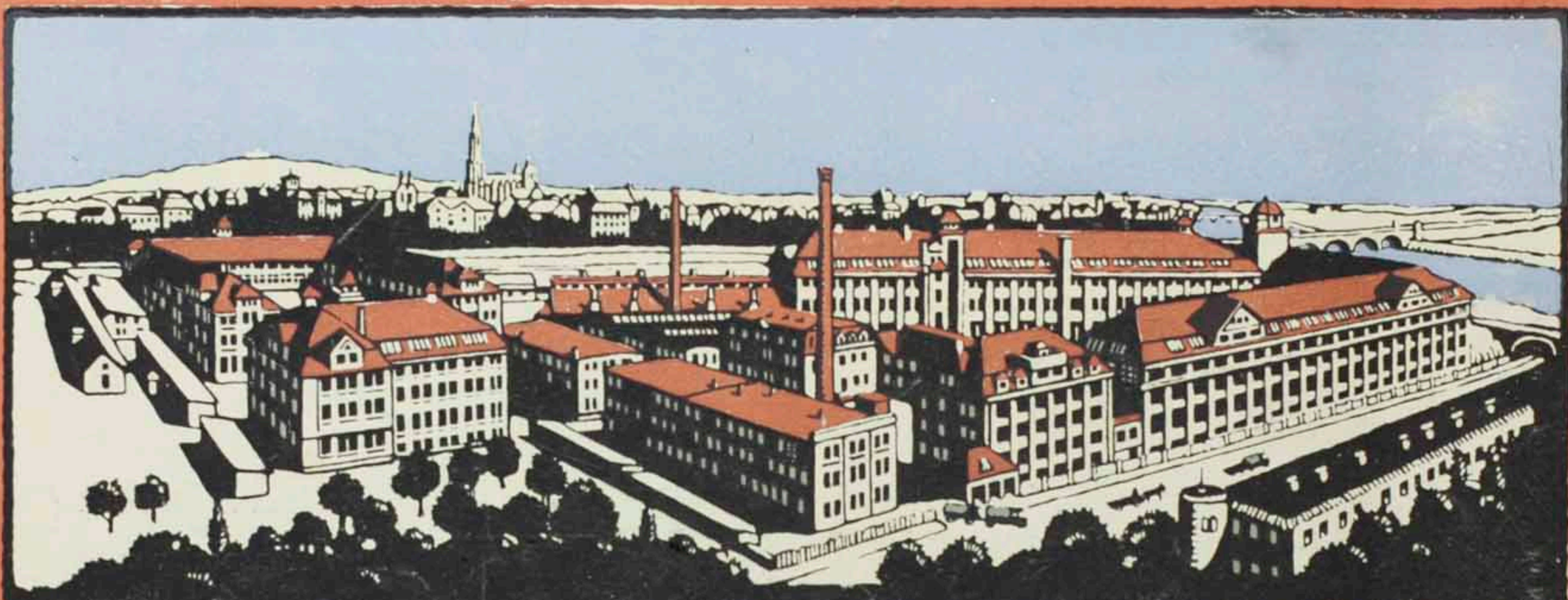

WERK I: ULM A·D· SCHILLER-STRASSE 2

WERK II: ULM A·D· BLAUBEURER-STR· 179

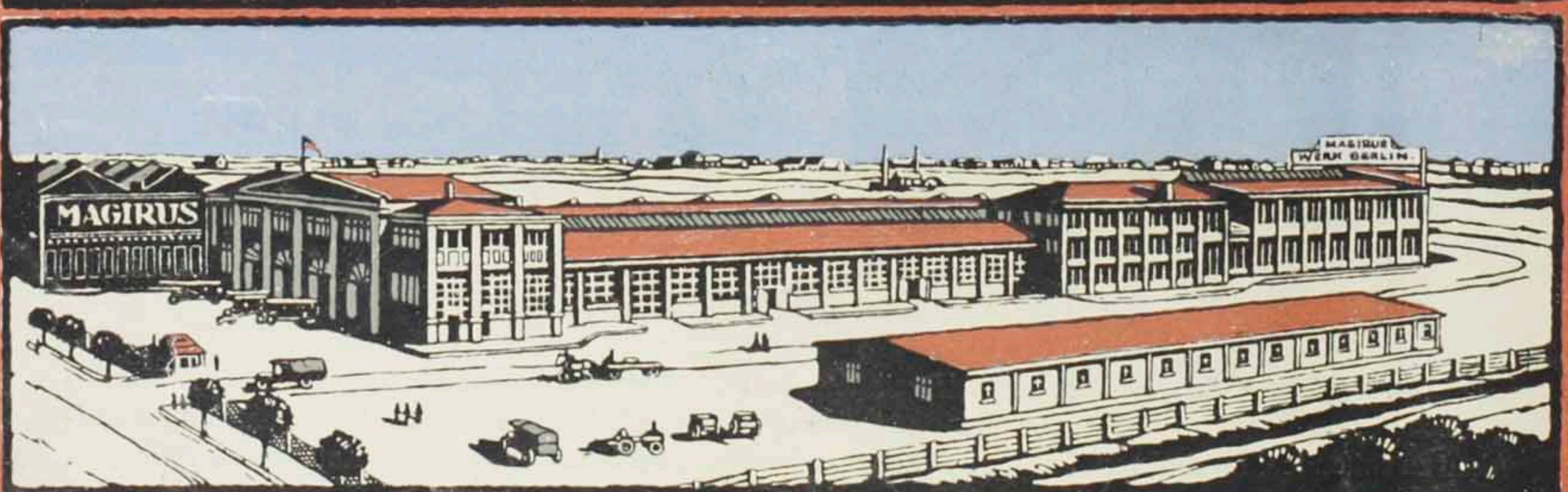

MAGIRUS WERK BERLIN G·m·b·H· BLN.-TEMPELHOF BESSEMERSTR·2